Mini-porte et outils de jardin peints avec de la peinture Déco

v16699

Créez un univers miniature évocateur pour accueillir le lapin de Pâques – l'œuf de Pâques et les poussins de Pâques se cacheront peut-être dans le jardin ! Faites une clôture avec des bâtonnets de glace et peignez des effets miniatures avec la peinture Déco Plus Colour.

Comment faire

1 Coupez quatre bâtonnets de glace en deux.

2 Collez six moitiés et deux bâtonnets de glace entiers ensemble pour former une barrière et laissez sécher pendant environ 30 minutes.

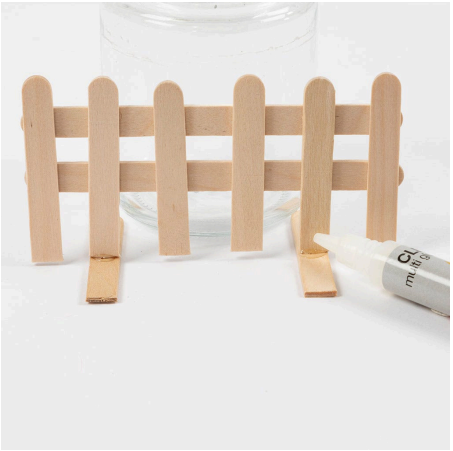

3 Collez deux demi-bâtonnets de glace en forme de pieds et placez la barrière contre un verre ou un objet similaire pendant environ 30 minutes.

4 Peignez la porte, la boîte aux lettres, la brouette, la barrière, etc. avec deux couches de peinture Déco. Laissez sécher la peinture pendant env. 30 minutes entre chaque couche.

5 Utilisez la poignée du pinceau pour faire des yeux sur le lapin.

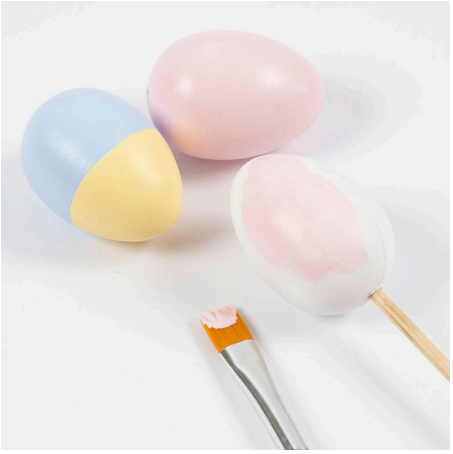

6 Peignez les œufs avec deux couches de peinture Déco. Utilisez un emporte-pièce floral pour tenir l'œuf pendant que vous faites cela. Laissez sécher dans un verre/vase pendant environ 30 minutes entre chaque couche.

7 Collez des fleurs à paillettes sur la porte, la brouette, la boîte aux lettres et la clôture.