Des boucles d'oreille longues avec des pendentifs en perles de de rocaille

v16607

Créez vos propres boucles d'oreilles avec pour pendentifs, des perles en forme de diamants. Utilisez deux couleurs de perles de rocaille et cousez-les ensemble à l'aide d'une fine aiguille à perles et d'un fil de nylon. Commencez par le milieu et formez d'abord un triangle. Puis faites l'autre en partant du milieu et en remontant.

Comment faire

1 Commencez au milieu du fil de nylon de 1 m de long et au centre du pendentif en forme de diamant en plaçant sept perles sur le fil. Réalisez un point arrière dans les perles comme illustré sur le schéma et cousez deux fois autour de la dernière perle pour fermer.

2 Commencez le deuxième rang en plaçant deux nouvelles perles sur le fil de nylon et cousez-les autour du fil en haut des perles du rang précédent. Réalisez un point arrière dans les deux perles et en remontant dans la deuxième perle (voir schéma). Serrez pour fixer les perles à leur place. Continuez le rang, une perle à la fois. La première moitié du pendentif est composée de sept rangs.

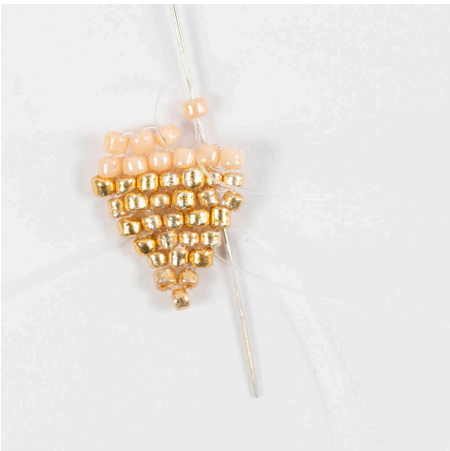

3 Réalisez l'autre moitié du pendentif en utilisant le fil de nylon de 50 cm qu'il vous reste de l'étape 1. Poursuivez la couture par-dessus rang avec les sept perles, exactement comme dans l'étape 2, soit un total de six rangs. Ouvrez l'anneau dans la boucle d'oreille, enfilez-l dans la perle supérieure et serrez le tout ensemble.