Peignez des figurines imaginaires et des papillons à l'aquarelle

v17005

Apprenez à peindre avec des aquarelles à l'aide de la technique mouillé sur mouillé afin que les couleurs se mélangent entre elles. Vous pouvez ensuite utiliser la technique pour créer des figurines imaginaires uniques et de jolis papillons. Vous apprendrez également à utiliser des emporte-pièces pour faire des bulles et des cœurs.

Comment faire

1 Préparez tout ce dont vous avez besoin comme illustré sur l'image. Nous allons maintenant créer des cercles de couleur. Les cercles de couleur sont utilisés pour expérimenter la façon dont les différentes couleurs 'fonctionnent' ensemble.

2 Ouvrez le pinceau à eau en le dévissant comme illustré sur l'image et remplissez-le d'eau.

3 Pressez le pinceau pour en faire sortir l'eau et peignez un cercle avec l'eau.

4 Trempez le pinceau dans une couleur.

5 Peignez maintenant 1/3 du cercle d'eau que vous venez de faire.

6 Nettoyez le pinceau.

7 Trempez le pinceau dans une couleur. Ici, le orange est utilisé.

8 Peignez 1/3 du cercle avec cette couleur.

9 Nettoyez le pinceau.

10 Trempez le pinceau dans une autre couleur. Le bleu clair est choisi ici.

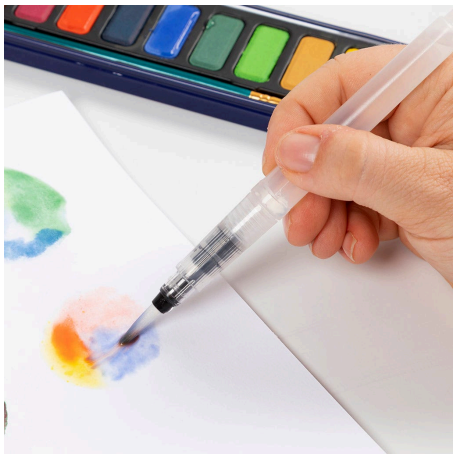

11 Peignez le dernier tiers du cercle et regardez les couleurs se mélanger. Expérimentez avec différentes couleurs sur la page. Les expériences de couleurs peuvent servir d'inspiration pour des figurines imaginaires.

12 Nous allons maintenant créer des figurines imaginaires inspirées par nos expériences de couleurs. Préparez tout ce dont vous avez besoin.

13 Peignez autour du visage avec de l'eau.

14 Trempez le pinceau dans une couleur. Ici, le orange est utilisé.

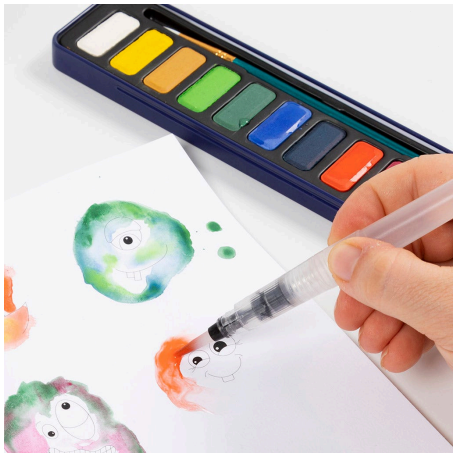

15 Peignez 1/3 de la zone humide.

16 Nettoyez le pinceau.

17 Trempez le pinceau dans une autre couleur. Ici le bleu clair est utilisé.

18 Peignez 1/3 de la zone mouillée avec la peinture.

19 Nettoyez le pinceau.

20 Trempez le pinceau dans une autre couleur. Ici le jaune est utilisé.

21 Peignez le dernier tiers de la zone humide avec la couleur. Continuez jusqu'à ce que vous ayez rempli toute la page. Utilisez les couleurs de votre choix – il n'y en a pas de bonne ou de mauvaise.

22 Préparez ce dont vous allez avoirbesoin comme inllustré sur l'image.

23 Peignez l'animal imaginaire à l'eau.

24 Trempez le pinceau dans une couleur. Ici le rouge est utilisé.

25 Peignez 1/3 de la zone mouillée avec la peinture.

26 Nettoyez le pinceau.

27 Trempez le pinceau dans une couleur. Ici le jaune foncé est utilisé.

28 Peignez 1/3 de la zone mouillée avec la peinture.

29 Nettoyez le pinceau.

30 Trempez le pinceau dans une autre couleur. Ici le vert clair est utilisé.

31 Peignez la dernière partie de la zone humide et observez les couleurs se mélanger.

32 Nous allons maintenant créer des figurines imaginaires sans modèle. Trouvez tout ce dont vous avez besoin, y compris les expériences de couleurs si vous souhaitez les utiliser comme inspiration.

33 Peignez à l'eau la forme de votre animal imaginaire.

34 Trempez le pinceau dans une couleur. Ici le rouge est utilisé.

35 Peignez 1/3 avec la peinture.

36 Nettoyez le pinceau.

37 Trempez le pinceau dans une couleur. Ici le bleu clair est utilisé.

38 Peignez 1/3 de la zone mouillée avec la peinture.

39 Nettoyez le pinceau.

40 Trempez le pinceau dans une autre couleur. Ici le jaune foncé est utilisé.

41 Peignez le dernier tiers avec cette couleur. Répétez jusqu'à ce que la page soit remplie d'animaux imaginaires et laissez sécher.

42 Terminez par dessiner des visages selon votre imagination.

43 Nous allons maintenant faire des bulles. Trouvez tout ce dont vous avez besoin comme illustré sur l'image.

44 Trempez le pinceau dans une couleur. Ici le bleu clair est utilisé.

45 Peignez maintenant la moitié de l'emporte-pièce rond avec la couleur choisie.

46 Nettoyez le pinceau.

47 Trempez le pinceau dans une autre couleur. Ici le vert foncé est utilisé.

48 Peignez le reste du cercle avec cette couleur.

49 Pressez maintenant l'emporte-pièce en forme de cercle sur le papier.

50 Soulevez-le à nouveau.

51 Peignez autour du cercle avec un pinceau propre.

52 Laissez les couleurs s'écouler vers le milieu comme illustré sur la photo. Répétez l'opération avec d'autres couleurs.

53 Faisons maintenant des cœurs à l'aide de notre emporte-pièce en forme de cœur. Trouvez tout ce dont vous avez besoin comme illustré sur l'image.

54 Trempez le pinceau dans une couleur. Ici le vert foncé est utilisé.

55 Maintenez le cœur vers le bas contre le papier. Peignez la moitié du cœur et n'oubliez pas de maintenir le cœur contre le papier tout au long du processus.

56 Nettoyez le pinceau.

57 Trempez le pinceau dans une autre couleur. Ici le jaune clair est utilisé.

58 Peignez le reste du cœur avec cette couleur.

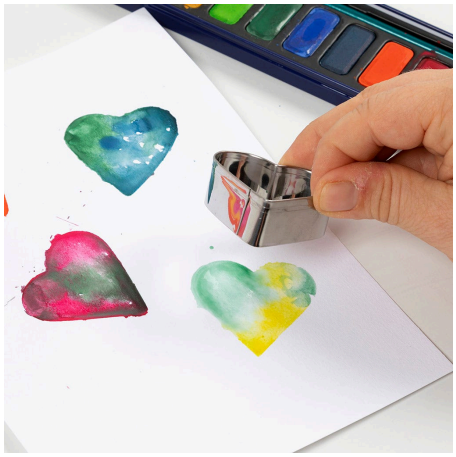

59 Soulevez l'emporte-pièce en forme de cœur et laissez sécher.

60 Nous allons maintenant faire des papillons. Trouvez tout ce dont vous avez besoin comme illustré sur l'image.

61 Peignez les ailes du papillon avec de l'eau.

62 Trempez le pinceau dans une couleur. Ici le bleu clair est utilisé.

63 Peignez autour des ailes comme illustré sur la photo.

64 Nettoyez le pinceau.

65 Trempez le pinceau dans une autre couleur. Ici le vert foncé est utilisé.

66 Peignez les ailes comme illustré sur la photo.

67 Nettoyez le pinceau.

68 Trempez le pinceau dans une autre couleur. Ici le jaune foncé est utilisé.

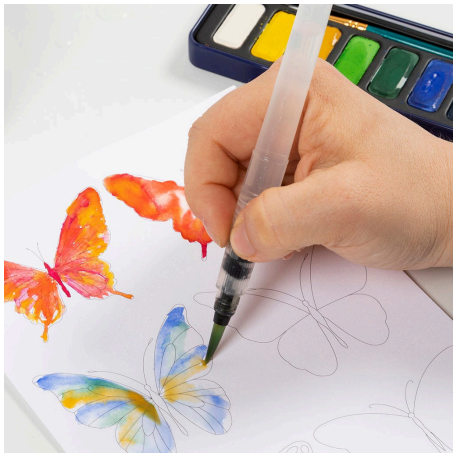

69 Remplissez le reste des ailes du papillon.

70 Peignez le corps du papillon.

71 Nettoyez le pinceau.

72 Peignez les ailes du papillon avec de l'eau.

73 Trempez maintenant le pinceau dans la couleur souhaitée. Ici le bleu clair est utilisé.

74 Faites des points avec la peinture sur les ailes du papillon.

75 Nettoyez le pinceau.

76 Trempez le pinceau dans une autre couleur. Ici le vert foncé est utilisé.

77 Faites des points avec la peinture à l'intérieur des ailes de papillon et regardez les couleurs se mélanger.

78 Nettoyez le pinceau.

79 Trempez le pinceau dans une autre couleur. Ici le jaune foncé est utilisé.

80 Faites des points autour des ailes du papillon et regardez les couleurs se mélanger.

81 Peignez le corps du papillon.

82 Nous allons maintenant peindre des papillons vus de côté. Préparez tout ce dont vous avez besoin comme illustré sur l'image.

83 Trempez le pinceau dans l'une des couleurs. Le rouge est utilisé ici.

84 Peignez des lignes qui vont du corps du papillon vers l'extérieur.

85 Répétez l'opération pour l'ensemble du papillon, comme illustré sur l'image.

86 Nettoyez le pinceau.

87 Trempez le pinceau dans l'une des couleurs. Ici, le orange est utilisé.

88 Peignez le long des lignes que vous venez de peindre.

89 Nettoyez le pinceau.

90 Trempez le pinceau dans l'une des couleurs. Ici le jaune clair est utilisé.

91 Peignez le long des lignes que vous venez de peindre.

92 Remplissez le reste des ailes du papillon avec de la peinture.

93 Nettoyez le pinceau.

94 Trempez le pinceau dans une autre couleur. Ici, le bleu foncé est utilisé.

95 Peignez le corps du papillon.

96 Nettoyez le pinceau car nous allons maintenant peindre le papillon suivant.

97 Trempez le pinceau dans l'une des couleurs. Le rouge est utilisé ici.

98 Peignez des lignes qui vont du corps du papillon vers l'extérieur.

99 Nettoyez le pinceau.

100 Trempez le pinceau dans une autre couleur. Ici, le orange est utilisé.

101 Peignez à nouveau des lignes allant du corps du papillon vers l'extérieur.

102 Nettoyez le pinceau.

103 Trempez le pinceau dans une autre couleur. Ici le jaune clair est utilisé.

104 Remplissez le reste des ailes du papillon avec de la peinture.

105 Nettoyez le pinceau.

106 Trempez le pinceau dans une autre couleur. Ici, le bleu foncé est utilisé.

107 Peignez le corps du papillon. Utilisez une des différentes techniques pour peindre le dernier papillon.

108 Nous allons maintenant peindre des papillons en faisant appel à notre imagination. N'oubliez pas qu'il n'y a pas de bonne ou de mauvaise façon : amusez-vous et expérimentez. Préparez tout ce dont vous aurez besoin, comme illustré sur l'image.

109 Trempez le pinceau dans la couleur de votre choix. Ici, le marron est utilisé.

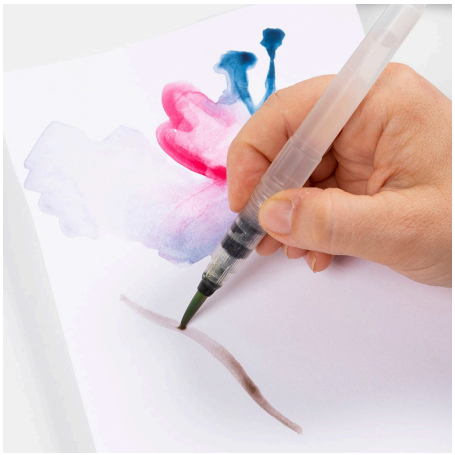

110 Peignez une ligne pour le corps du papillon.

111 Nettoyez le pinceau.

112 Trempez le pinceau dans une autre couleur. Ici, le orange est utilisé.

113 Peignez les ailes du corps du papillon.

114 Nettoyez le pinceau.

115 Trempez le pinceau dans une autre couleur. Ici le jaune clair est utilisé.

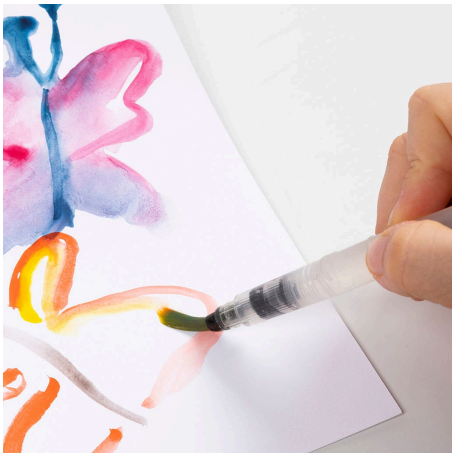

116 Peignez l'intérieur des ailes.

117 Nettoyez le pinceau.

118 Peignez avec de l'eau afin que les couleurs se mélangent entre elles.
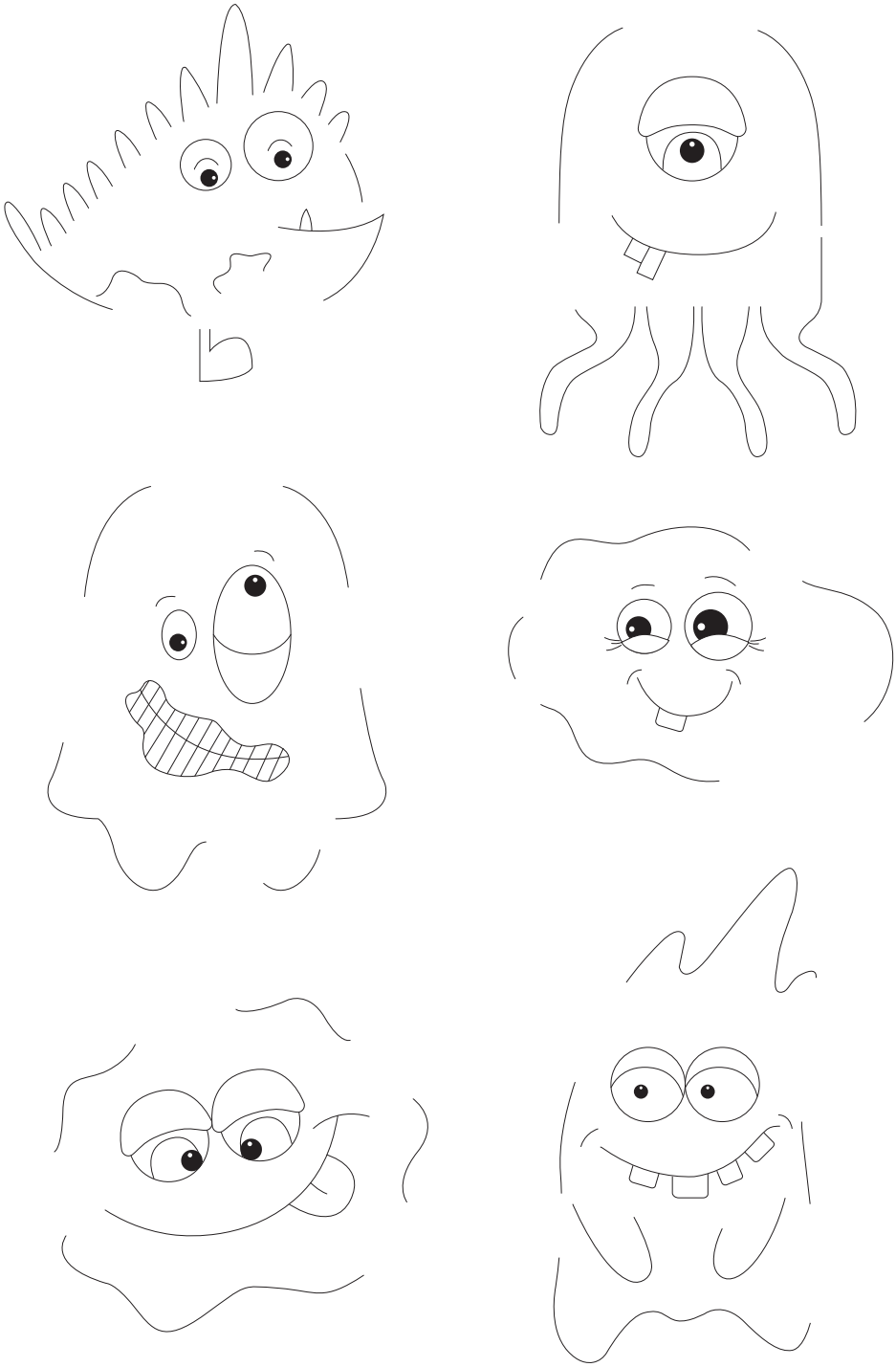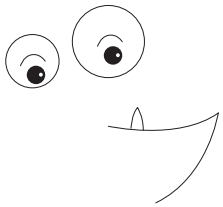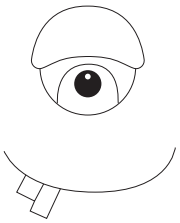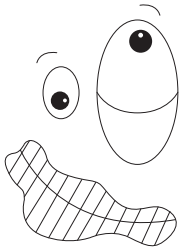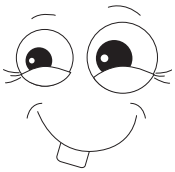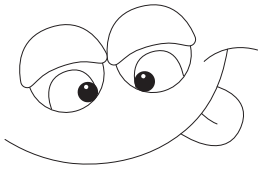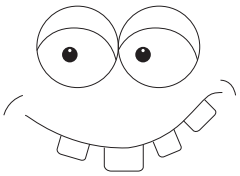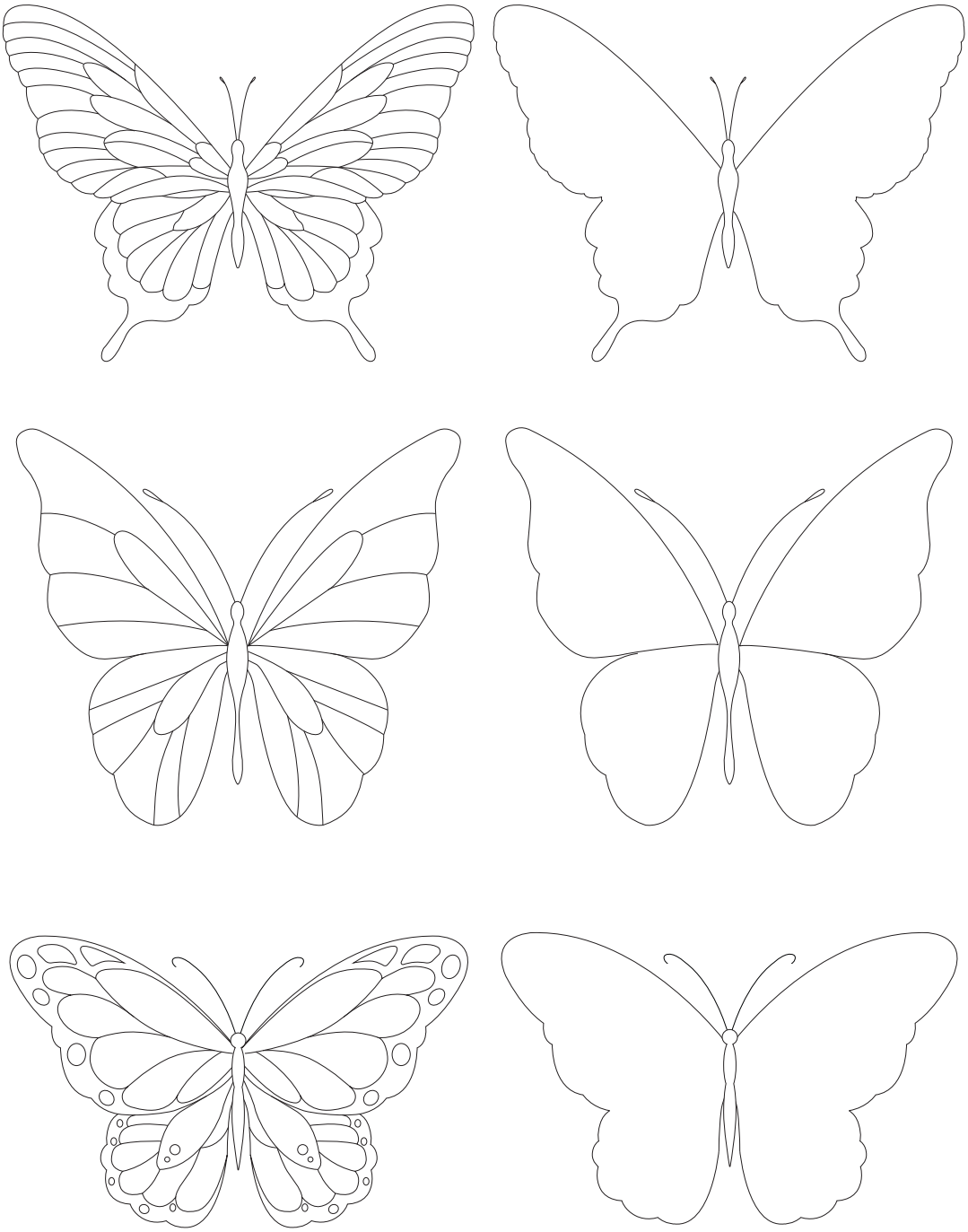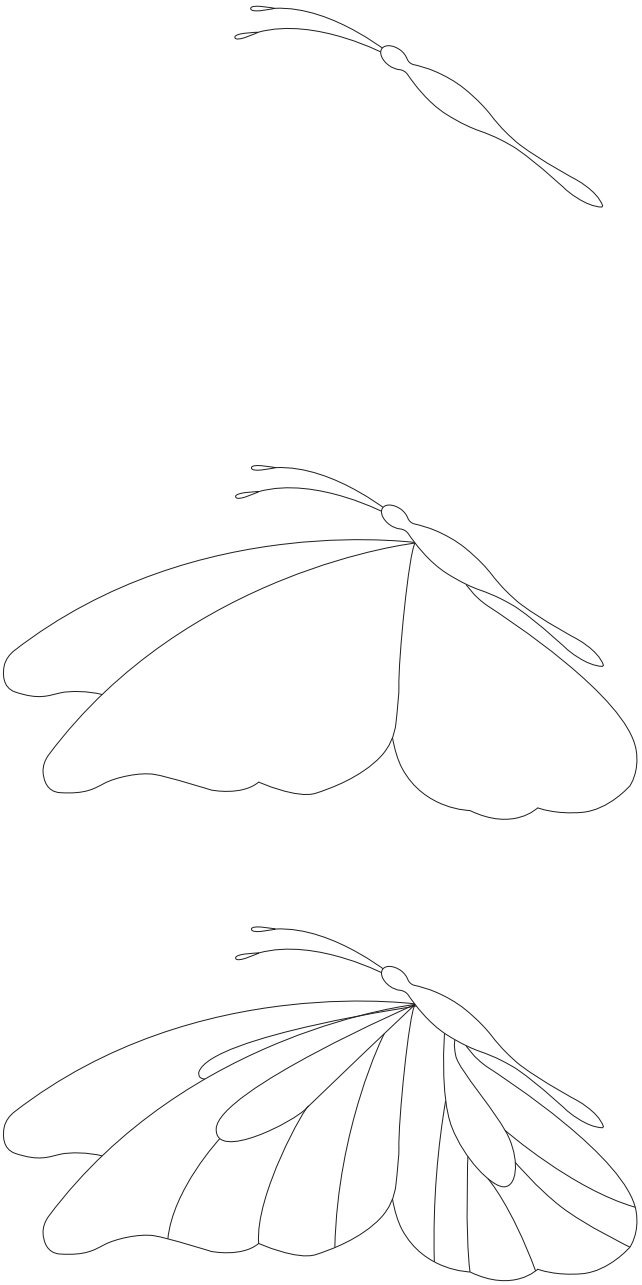
119 Une fois que les peintures ont séché, il est judicieux de les placer sous un livre ou autre objet lourd pendant 24 heures.